

**DATOS CLINICOS**

Masculino de 18 años de edad el cual refiere ardor al inicio de la micción, presencia de secreción purulenta en la uretra.

EGO	UNIDADES	RESULTADO	L.REF	
Color	Amarillento			
Aspecto	Turbio			
DENSIDAD		1.019	1.010	1.020
PH		6.5	4.80	7.40
Leucocitos	Leu / ul	> 500	0	3
NITRITOS	0 a 1 +	1+	0	0
PROTEINAS	mg/dL	300	0	10
GLUCOSA	mg/dL	0	0	30
CETONAS	mg/dL	0	0	5
UROBILINOGENO	mg/dL	0	0	1
BILIRRUBINAS	mg/dL	0	0	0.2
HEMOGLOBINA	Eri / uL	150	0	3

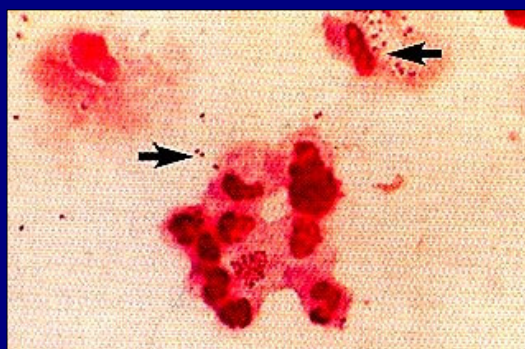

GRAM DEL SEDIMENTO

**PORCENTAJE DE RESPUESTA DE LOS PARTICIPANTES**

DIAGNOSTICOS			
DIAGNOSTICOS	1	Gonorrea	81%
	2	Uretritis	19%
	3	IVU	6%
ESTUDIOS DE LABORATORIO	1	Cultivo Thayer Martin	81%
	2	Antibiograma	50%
	3	VDRL	38%
	4	HIV	38%
	5	Urocultivo	44%
	6	BH	25%
	7	PCR	19%
	8	Exudado Faringeo	13%
	9	Cultivo Rectal	13%
	10	Chlamydia trachomatis	6%
	11	Marcadores de Hepatitis B y C	6%
	12	Estudios a la pareja sexual	6%
PRUEBAS DE GABINETE	1	No Requiere	75%
	2	US Renal	13%
	3	Cistoscopia	6%
	4	Radiología	6%